



PROYECTO REGIONAL DE BIODIVERSIDAD COSTERA

CORREDOR BIOLÓGICO SOSTENIBLE CUYAMEL-OMOA-PUNTA DE MANABIQUE



@Defensores de la Naturaleza

13 de julio, 2022 – Tela, Atlántida, Honduras



Financiado por la Unión Europea

Proyecto: Biología, Biodiversidad y Desarrollo Comunitario Fortaleciendo la Gestión Nacional de Áreas Protegidas En Guatemala y Honduras. Contrato No. 2018-018-2044





Republica de Guatemala

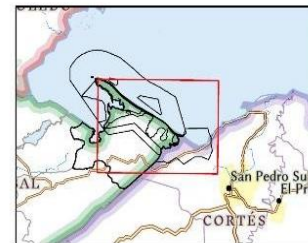

IZABAL- CUYAMEL

Referencia Espacial: UTM
Datum: WGS84
Punto de Referencia
X = 358210.214 Y = 1743087.135

Corredor Biológico 55,441.35 ha



Mapa del Corredor Biológico "Zonificación de RVSPM"

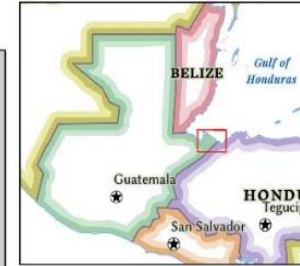
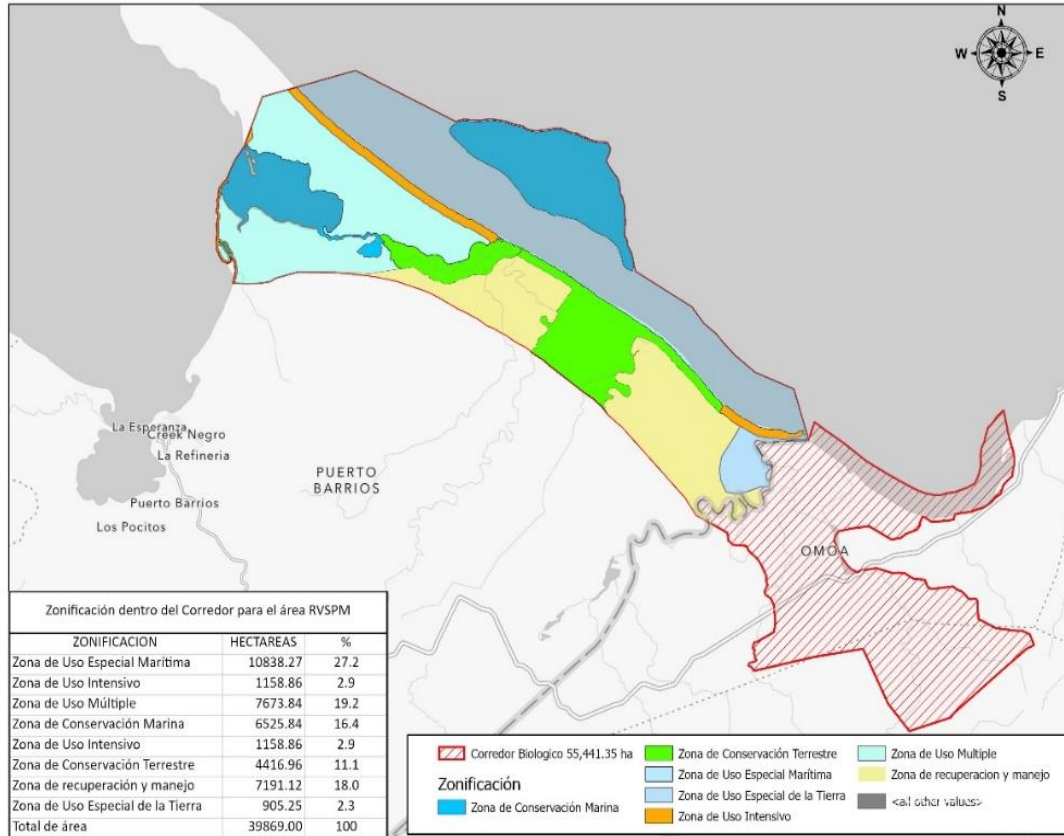

Centro America

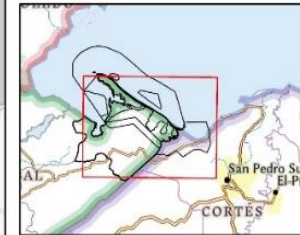

IZABAL- CUYAMEL

Referencia Espacial: UTM
 Datum: WGS84
 Punto de Referencia
 X = 358210.214 Y = 1743087.135



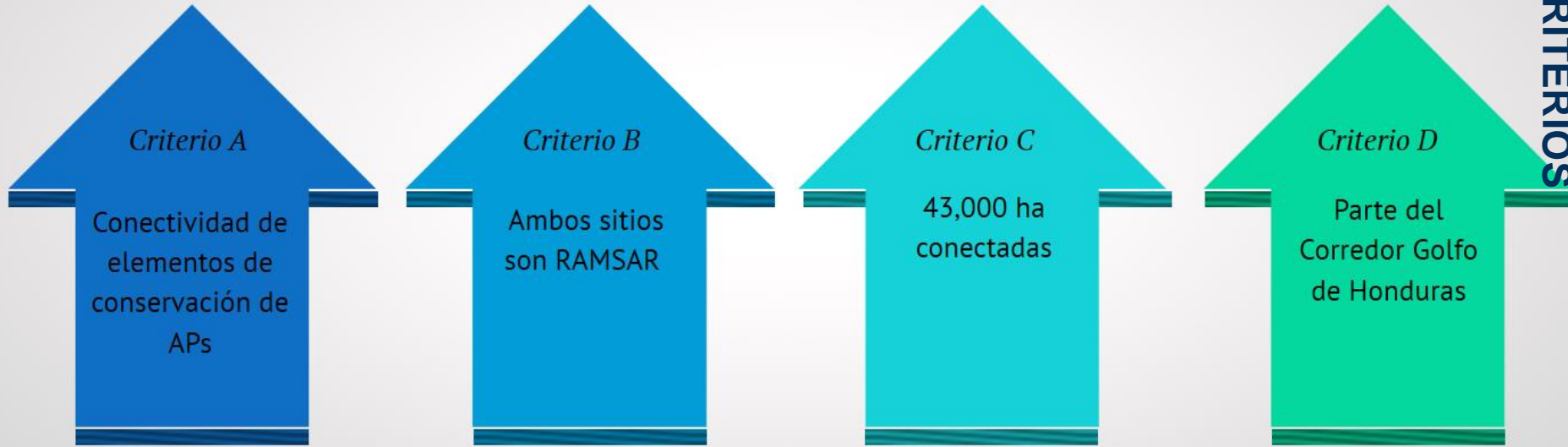

- Humedales, marino costeros y territorio Montano
- Comunidades organizadas y ONG's: Gobernanza local
- Especies únicas: Manatí, Lora Cabeza Amarilla, Arrecifes de Coral, Peces
- Artículo 18 y 25 de la Cumbre de Presidentes Centroamericanos Junio 1992

Objetos de conservación y elementos

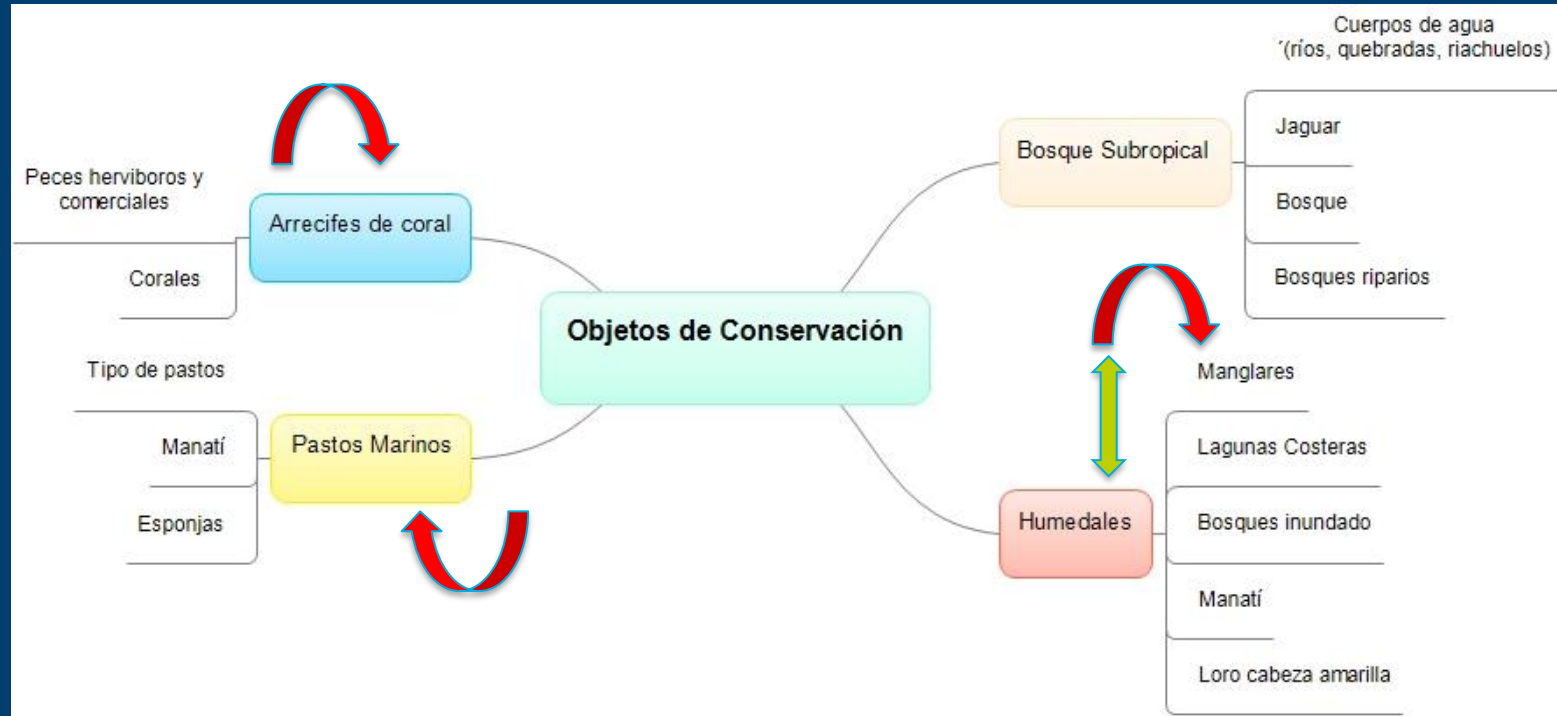

OBJETOS DE CONSERVACION	ELEMENTOS DE CONSERVACION	ESTRATEGIAS	ACCION
ARRECIFES DE CORAL	PECES HERVIBOROS Y COMERCIALES	CONSERVACION, RESTAURACION, MONITOREO BIOLOGICO (CALIDAD DE AGUA), ZONAS DE RECUPERACION PESQUERA	LIMPIA DEL ARRECIFE, VEDA, ARRECIFES ARTIFICIAL, MONITOREO, CONTROL Y VIGILANCIA, MANEJO DE CUENCAS (SEDIMENTACION), CONTAMINACION DE SOLIDOS
	CORALES		
PASTOS MARINO	TIPO DE PASTO	CONSERVACION, RESTAURACION, MONITOREO BIOLOGICO (CALIDAD DE AGUA)	LIMPIA DEL ARRECIFE, VEDA, ARRECIFES ARTIFICIAL, MONITOREO, CONTROL Y VIGILANCIA, MANEJO DE CUENCAS (SEDIMENTACION), CONTAMINACION
	ESPONJAS		
	MANATI	MONITOREO	
HUMEDALES	MANGLARES	RESTAURACION DEL MANGLE. INCENTIVOS DE MANGLE, MONITOREO DE MANGLE (ESTUDIOS DE ESPECIES)	MESA DE MANGLE, REFORESTACION DE MANGLE, INCENTIVOS PARA MANGLE, ESTUDIOS DE INVESTIGACION, PARCELAS PILOTO

OBJETOS DE CONSERVACION	ELEMENTOS DE CONSERVACION	ESTRATEGIAS	ACCION
HUMEDALES	MANGLARES	RESTAURACION DEL MANGLE. INCENTIVOS DE MANGLE, MONITOREO DE MANGLE (ESTUDIOS DE ESPECIES)	MESA DE MANGLE, REFORESTACION DE MANGLE, INCENTIVOS PARA MANGLE, ESTUDIOS DE INVESTIGACION, PARCELAS PILOTO
	LAGUNAS COSTERAS	MONITOREO BIOLOGICO	CALIDAD DE AGUA, CONTROL DE VEDA,
	BOSQUE INUNDADO	MONITOREO, RESTAURACION Y CONTROL VIGILANCIA	INVENTARIO FORESTAL, CARACTERIZACION DE BOSQUE
	MANATI	ESTATEGIA DE MONITOREO	
	LORO CABEZA AMARILLA	PROTECCION DE SITIOS DE ANIDAMIENTO, PROTECCION, MONITOREO BIOLOGICO	PLAN DE MANEJO DE LA CONSERVACION DE LORO, SANTUARIO DEL AVE

OBJETOS DE CONSERVACION	ELEMENTOS DE CONSERVACION	ESTRATEGIAS	ACCION
BOSQUE SUBTROPICAL	CUERPOS DE AGUA (RIOS, QUEBRADAS, RIACHUELOS)	DECLARACION D E MICROCUENCA, PROTOCOLO DE MONITOREO DE AGUA , PSA, MEJORAMIENTOS DE AGUA	CONSERVACION DE AREAS DE RECARGA HIDRICA
	JAGUAR	MONITOREO BIOLOGICO	CAMARAS TRAMPA
	EL BOSQUE (SUBTROPICAL)	CARACTERIZACION , ESTUDIO ETNOBATANICO	
	BOSQUES RIPIARIOS	RESTAURACION DE RIOS, CONSERVACION DE RIBERAS, MONITOREO	REFORESTACION, RESTAURACION
		MONITOREO DE COBERTURA	

COMITÉ PROMOTOR INTERINSTITUCIONAL CBS- CUYAMEL-OMOA-PUNTA DE MANABIQUE

Instituciones Acompañantes

Cuerpos de Conservación de Omoa /CCO), Fundación Defensores de la Naturaleza, Asociación Programa para la Gestión Local (ASOPROGAL)

Instituciones Hondureñas

Instituto Nacional de Conservación y Desarrollo Forestal (ICF), MiAmbiente-Dirección General de Biodiversidad (DiBio), Universidad Autónoma de Honduras, Municipalidad de Omoa, Fundación Panthera, Instituto Hondureño de Antropología e Historia, Dirección General de Pesca y Acuicultura (DIGEPESCA)



Cooperación Internacional

UICN-GOAL/USAID,
CISP/EUROCLIMA

Instituciones Guatemaltecas

Ministerio de Ambiente y Recursos Naturales (MARN), Consejo Nacional de Áreas Protegidas Región Nororientes (CONAP), Centro Universitario de Izabal (CUNIZAB) de la Universidad de San Carlos de Guatemala (USAC), Instituto Nacional de Bosques (INAB) Dirección de la Normativa de la Pesca y Acuicultura (DIPESCA), Unión de Gestión Ambiental –UGAM– de la Municipalidad de Puerto Barrios, Izabal,



UICN
Unión Internacional para la
Conservación de la Naturaleza
 Oficina Regional para México,
 América Central y el Caribe (ORMACC)

Zulma de Mendoza
 Coordinadora de proyecto
 Tel. + (503) 2267-9500
zulma.mendoza@iucn.org

USAID
Agencia de los Estados Unidos para el
Desarrollo Internacional

Luis Antonio Ramos
 Gerente de proyecto
 Tel. + (503) 2501-3358
lramos@usaid.gov

Calle Las Palmas, N° 183, local 2, 2da. planta
 San Benito, San Salvador, El Salvador
www.iucn.org/ormacc



@UICN/veilyn Vargass

CAFÉ RESILIENTE EN CENTROAMÉRICA

BIODIVERSIDAD COSTERA

LOS DEL MA